

Benötigte Anschauungsmaterialien

-Die (laminierten) Arbeitsblätter auf den folgenden
Seiten

-9 Stoffbeutel mit je mindestens einer Eichel und
einer Lindenfrucht



-9 Baumscheiben



-*Spielzeugfiguren*: Ritter, Römer, Kutsche, Auto,
altes Telefon und Smartphone-Modell



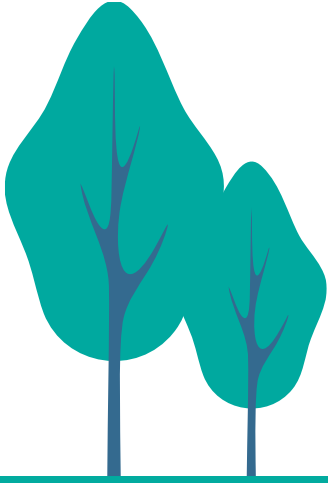

Seit 10 Jahren

Smartphone

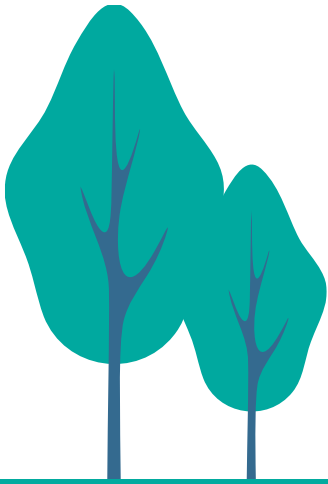

Seit 50 Jahren

Altes Telefon

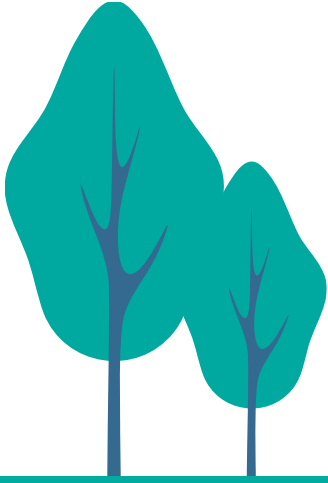

Seit 100 Jahren

Auto

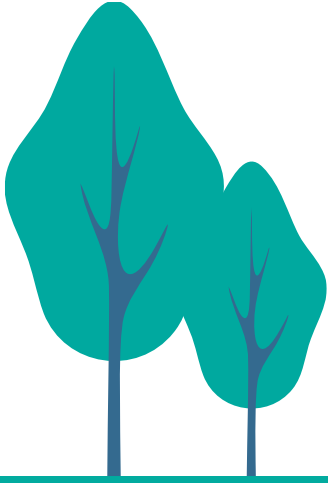

Seit 200 Jahren

Kutsche

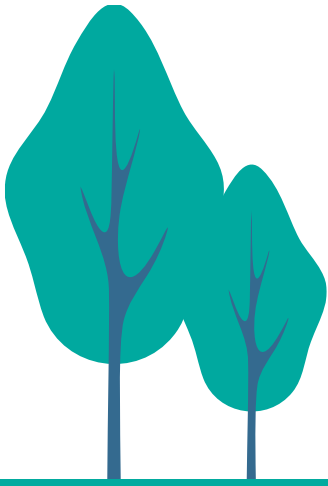

Seit 1000 Jahren

Ritter

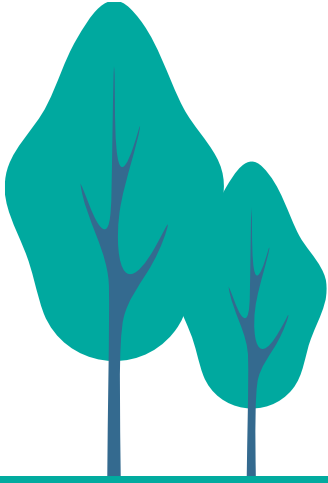

Seit 2000 Jahren

Römer

DELINEATION oder Abriss der Thralen und Königl.ichen Stiffts und Collegii Pagen
 Stibergsicht BENEDICTINER Ordens Im ober Erzstift Magentz am Rheyn gelegen.

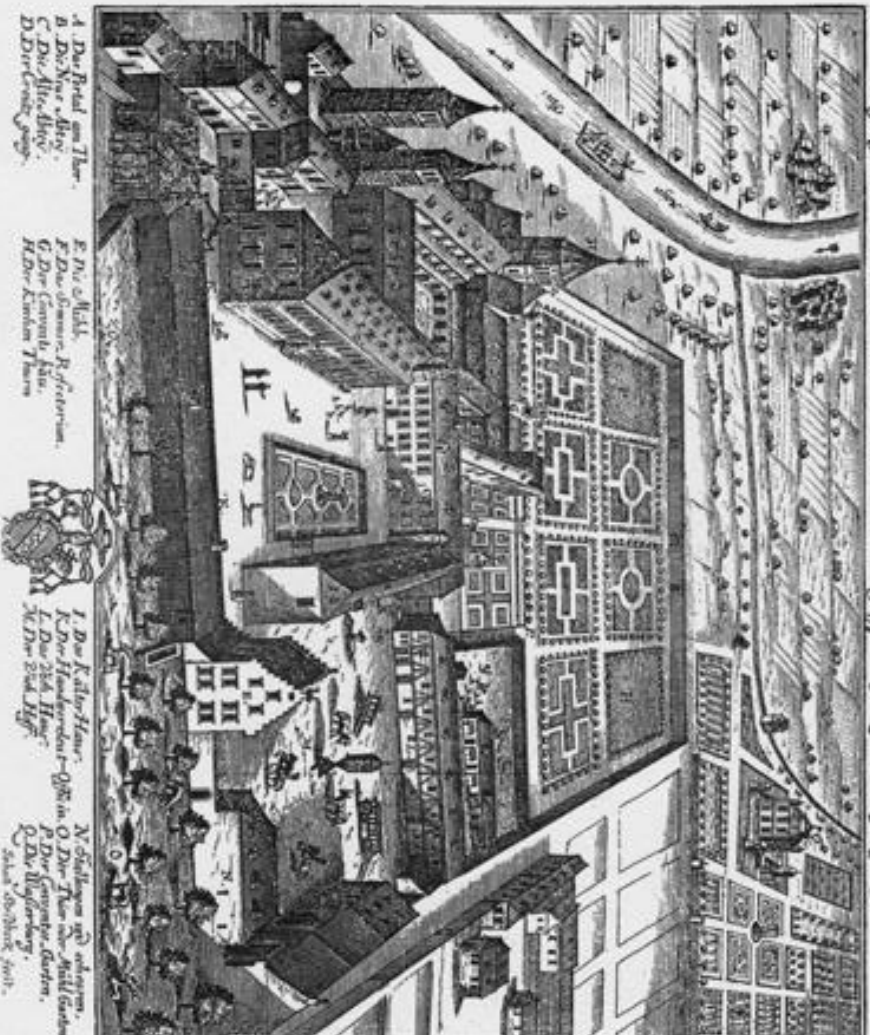

A. Der Friedl am Thale.
 B. Das Kloster Althaus.
 C. Das Altkloster.
 D. Der Klosterweg.

E. Die St. Michaels.
 F. Das Kloster-Rathhaus.
 G. Der Klosterstein.
 H. Der Kloster Turm.



I. Der Klosterhaus.
 K. Der Klosterhof.
 L. Der Kloster Hof.
 M. Der Kloster Hof.

N. Ställe und Weiden.
 O. Der Thale am Mühlbach.
 P. Der Klostergarten.
 Q. Der Klosterberg.
 R. Der Klosterberg.

Vogelshauensicht der Abteylage mit Aufsehung der 1705 besonnenen Wasserburg
 Kupferstich von Johann Strubbeck in Würzburg für eine dem Gedächtnis Einkehrs gewidmete
 kurze Geschichte der Seligenstift Abben, Verfasst von Joannis Weidmann (Hannu 1707)
 — Laubdruckmann Seligenstadt —

Kloster vor etwa 300 Jahren

Wärmstes Jahr in Deutschland seit Beginn der Wetteraufzeichnungen

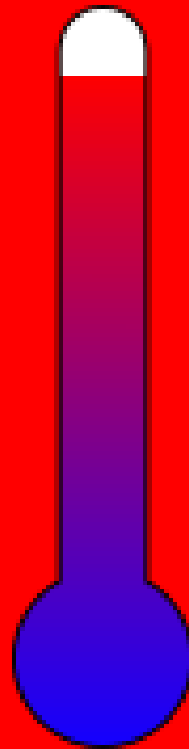

Zweitwärmstes Jahr in Deutschland seit Beginn der Wetteraufzeichnungen

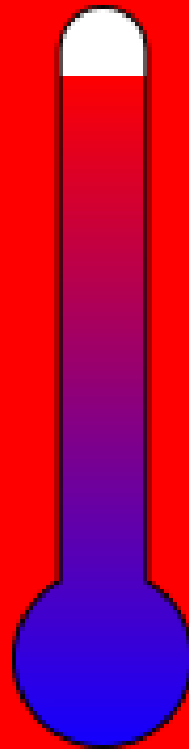

Drittwärmstes Jahr in Deutschland seit Beginn der Wetteraufzeichnungen

